



ด่วนที่สุด บันทึกข้อความ

ฎีกา ผอ.ทท. 4685/วอ.ทท. 58

ฝ่ายบริหารทั่วไป
กองพัฒนาแหล่งน้ำขนาดกลาง
เลขรับ-ส่งที่ กพท. 10432/58
วันที่ 21 ก.ย. 58
เวลา 07.32 น.

ส่วนราชการ ส่วนติดตามและประเมินผล กองแผนงาน โทร ๒๒๘๖
ที่ ผตบ.ผง. ๑๓๓๕ /๒๕๕๘ วันที่ ๑๓ กันยายน ๒๕๕๘

เรื่อง สรุปความก้าวหน้าผลการปฏิบัติงานและการใช้จ่ายงบประมาณปีงบประมาณ พ.ศ. ๒๕๕๘
(ทุกแหล่งงบประมาณ)

เรียน ผอ.ผง.

ส่วนติดตามและประเมินผล ได้จัดทำรายงานสรุปความก้าวหน้าผลการปฏิบัติงานและการใช้
จ่ายงบประมาณปีงบประมาณ พ.ศ. ๒๕๕๘ (ทุกแหล่งงบประมาณ) ข้อมูล ณ วันที่ ๑๕ กันยายน ๒๕๕๘
เพื่อใช้ในการรายงานความก้าวหน้าในการดำเนินงานของกรม เรียบร้อยแล้ว ตามเอกสารที่แนบ

จึงเรียนมาเพื่อโปรดพิจารณา เสนอ อธช. ทราบ

เรียน ผสท. ๑ - ๑๖ ผวศ.พท. ผตบ.พท.

และ ผบท.พท.

เพื่อทราบ

(นางสาวนันทนา เพ็งคำ)

ผตบ.ผง.

(นายประพิศ จันทร์มา)

ผอ.พท.

เรียน อธช. รองอธิบดี และ ผู้อำนวยการสำนัก/กอง

เพื่อโปรดทราบ

(นายทวีศักดิ์ ธนเดโชพล)

ผอ.ผง.

๑๘ ก.ย. ๒๕๕๘

**สรุปความก้าวหน้าในการดำเนินงานและการใช้จ่ายงบประมาณ
กรมชลประทาน กระทรวงเกษตรและสหกรณ์
(ข้อมูล ณ วันที่ 15 กันยายน 2558)**

1. งบประมาณโครงการบริหารจัดการทรัพยากรน้ำ ประกอบด้วย

(1) งบประมาณรายจ่ายปี พ.ศ. 2557 (มาตรการเพิ่มประสิทธิภาพการใช้จ่ายงบประมาณ)

- ผลการดำเนินงาน มีการดำเนินงานทั้งสิ้นจำนวน 1,163 รายการ แล้วเสร็จ 1,154 รายการ คิดเป็นร้อยละ 99.23 และอยู่ระหว่างดำเนินงาน 9 รายการ คิดเป็นร้อยละ 0.77 ผลการดำเนินงานตามมาตรการดังกล่าว กำหนดเป้าหมายแล้วเสร็จทุกรายการในเดือนมกราคม 2559
- วงเงินงบประมาณ 5,406.9070 ล้านบาท ได้รับการจัดสรร 4,184.9172 ล้านบาท ผลการเบิกจ่าย 3,758.1791 ล้านบาท คิดเป็นร้อยละ 89.80 ของได้รับจัดสรร

(2) งบประมาณรายจ่ายปี พ.ศ. 2558 (พ.ร.บ.)

- ผลการดำเนินงาน มีการดำเนินงานทั้งสิ้นจำนวน 6,972 รายการ อยู่ระหว่างดำเนินการก่อสร้าง 1,401 รายการ คิดเป็นร้อยละ 20.09 และดำเนินการแล้วเสร็จ 5,571 รายการ คิดเป็นร้อยละ 79.91 จำแนกตามลักษณะงาน ดังนี้
 - งานผูกพันเดิม จำนวน 60 รายการ งบประมาณ 3,976.0036 ล้านบาท เบิกจ่าย 3,289.3207 ล้านบาท คิดเป็นร้อยละ 82.73 ของวงเงินงบประมาณ อยู่ระหว่างก่อสร้าง 42 รายการ คิดเป็นร้อยละ 70.00 ผลงานแล้วเสร็จในปี 2558 จำนวน 18 รายการ คิดเป็นร้อยละ 30.00
 - งานผูกพันใหม่ จำนวน 31 รายการ งบประมาณ 1,989.4930 ล้านบาท เบิกจ่าย 1,363.4340 ล้านบาท คิดเป็นร้อยละ 68.53 อยู่ระหว่างก่อสร้าง 26 รายการ คิดเป็นร้อยละ 83.87 ผลงานแล้วเสร็จในปี 2558 จำนวน 5 รายการ คิดเป็นร้อยละ 16.13
 - งานปีเดียว จำนวน 6,881 รายการ งบประมาณ 29,543.9570 ล้านบาท เบิกจ่าย 25,429.0188 ล้านบาท คิดเป็นร้อยละ 86.07 อยู่ระหว่างดำเนินการก่อสร้าง 1,333 รายการ คิดเป็นร้อยละ 19.37 และดำเนินการแล้วเสร็จ จำนวน 5,548 รายการ คิดเป็นร้อยละ 80.63
- ผลการเบิกจ่าย กรมได้รับงบประมาณรายจ่ายประจำปีงบประมาณ พ.ศ.2558 จำนวน 43,054.7635 ล้านบาท ผลการเบิกจ่ายภาพรวม จำนวน 37,133.9075 ล้านบาท คิดเป็นร้อยละ 86.25 ซึ่งต่ำกว่าเป้าหมายของรัฐบาลไตรมาสที่ 4 กำหนดไว้ (ร้อยละ 96.00) ร้อยละ 9.75 สำหรับงบรายจ่ายลงทุน 35,282.0851 ล้านบาท เบิกจ่ายจำนวน 30,081.7735 ล้านบาท คิดเป็นร้อยละ 85.26 ต่ำกว่าเป้าหมายรัฐบาล (ร้อยละ 87.00) ร้อยละ 1.74

หน่วย : ล้านบาท

งบประมาณรายจ่ายประจำปี 2558	งบประมาณ (พ.ร.บ.)	งบหลังโอนเปลี่ยนแปลง	ผลการเบิกจ่ายสะสม		เป้าหมายรัฐบาลไตรมาสที่ 4 (ร้อยละ)	*ผลต่าง (ร้อยละ)
			จำนวนเงิน	ร้อยละ/โอนเปลี่ยนแปลง		
รวม	43,054.7635	43,054.7635	37,133.9075	86.25	96.00	-9.75
รายจ่ายประจำ	7,525.3099	7,772.6783	7,052.1339	90.73	98.00	-7.27
รายจ่ายลงทุน	35,529.4536	35,282.0851	30,081.7735	85.26	87.00	-1.74

หมายเหตุ : ข้อมูลจากระบบ GMS + มากกว่าเป้าหมาย - น้อยกว่าเป้าหมาย ข้อมูลผลการเบิกจ่าย ณ 15 ก.ย. 2558

(3) งบประมาณรายจ่ายปี พ.ศ. 2558 เพิ่มเติม (งบกลาง)

- ผลการดำเนินงาน มีการดำเนินงานทั้งสิ้นจำนวน 89 รายการ อยู่ระหว่างการจัดซื้อจัดจ้าง 5 รายการ คิดเป็นร้อยละ 5.62 อยู่ระหว่างดำเนินการก่อสร้าง 73 รายการ คิดเป็นร้อยละ 82.02 แล้วเสร็จ 11 รายการ คิดเป็นร้อยละ 12.36 จำแนกตามลักษณะงาน ดังนี้

- งานผูกพันใหม่ จำนวน 18 รายการ งบประมาณ 1,317.7212 ล้านบาท เบิกจ่าย 351.5423 ล้านบาท คิดเป็นร้อยละ 26.68 อยู่ระหว่างจัดซื้อจัดจ้าง 4 รายการ คิดเป็นร้อยละ 22.22 อยู่ระหว่างดำเนินการ จำนวน 13 รายการ คิดเป็นร้อยละ 72.22 แล้วเสร็จ 1 รายการ คิดเป็นร้อยละ 5.56

- งานปีเดียว จำนวน 71 รายการ งบประมาณ 927.7056 ล้านบาท เบิกจ่าย 534.5385 ล้านบาท คิดเป็นร้อยละ 57.62 อยู่ระหว่างจัดซื้อจัดจ้าง 1 รายการ คิดเป็นร้อยละ 1.41 และอยู่ระหว่างดำเนินการก่อสร้าง 60 รายการ คิดเป็นร้อยละ 84.51 แล้วเสร็จ 10 รายการ คิดเป็นร้อยละ 14.08

- ผลการเบิกจ่าย ได้รับการจัดสรร 2,245.4270 ล้านบาท ผลการเบิกจ่าย 886.0810 ล้านบาท คิดเป็นร้อยละ 39.46

(4) งบประมาณรายจ่ายปี พ.ศ. 2558 เพิ่มเติม (เงินกู้)

- ผลการดำเนินงาน มีการดำเนินงานทั้งสิ้นจำนวน 725 รายการ งบประมาณ 23,856.3840 ล้านบาท อยู่ระหว่างกระบวนการการจัดซื้อจัดจ้าง 128 รายการ คิดเป็นร้อยละ 17.66 อยู่ระหว่างดำเนินการ 580 รายการ คิดเป็นร้อยละ 80.00 แล้วเสร็จ 17 รายการ คิดเป็นร้อยละ 2.34 จำแนกตามลักษณะงาน ดังนี้

- งานผูกพันใหม่ จำนวน 98 รายการ งบประมาณ 7,740.2384 ล้านบาท อยู่ระหว่างจัดซื้อจัดจ้าง 22 รายการ คิดเป็นร้อยละ 22.45 ระหว่างดำเนินการ 75 รายการ คิดเป็นร้อยละ 76.53 แล้วเสร็จ 1 รายการ คิดเป็นร้อยละ 1.02

- งานปีเดียว จำนวน 627 รายการ งบประมาณ 16,116.1457 ล้านบาท อยู่ระหว่างกระบวนการจัดซื้อจัดจ้าง 106 รายการ คิดเป็นร้อยละ 16.91 อยู่ระหว่างดำเนินการก่อสร้าง 505 รายการ คิดเป็นร้อยละ 80.54 แล้วเสร็จ 16 รายการ คิดเป็นร้อยละ 2.55

- ผลการเบิกจ่าย ได้รับจัดสรรแล้ว 699 รายการ งบประมาณ 21,435.7894 ล้านบาท ผลการเบิกจ่าย 2,742.8740 ล้านบาท คิดเป็นร้อยละ 12.80

2. เงินกันเหลือปี พ.ศ. 2554-2557

- ผลการดำเนินงาน จำนวน 568 รายการ แล้วเสร็จ 230 รายการ คิดเป็นร้อยละ 40.49 อยู่ระหว่างดำเนินงาน 338 รายการ คิดเป็นร้อยละ 59.51.

- ผลการเบิกจ่าย ปีงบประมาณ พ.ศ. 2558 กรมได้รับจัดสรรเงินกันเหลือปี 2554-2557 จำนวน 8,823.4445 ล้านบาท เบิกจ่าย 5,665.6515 ล้านบาท คิดเป็นร้อยละ 64.21

3. เงินหมุนเวียนเพื่อการชลประทาน ปี พ.ศ. 2558

- ผลการดำเนินงาน จำนวน 1,427 รายการ (งบลงทุน: ครุภัณฑ์ และโครงการ) อยู่ระหว่างจัดซื้อจัดจ้าง 233 รายการ คิดเป็นร้อยละ 16.33 อยู่ระหว่างดำเนินการ 5 รายการ คิดเป็นร้อยละ 0.35 แล้วเสร็จ จำนวน 1,189 รายการ คิดเป็นร้อยละ 83.32

- ผลการเบิกจ่าย

ปีงบประมาณ พ.ศ. 2558 ได้รับจัดสรร 661.6430 ล้านบาท เบิกจ่าย 619.4462 ล้านบาท คิดเป็นร้อยละ 93.62 ของงบประมาณที่ได้รับจัดสรร

4. เงินกองทุนจัดรูปที่ดิน ปี พ.ศ. 2558

- ผลการดำเนินงาน จำนวน 20 รายการ อยู่ระหว่างดำเนินการ 9 รายการ คิดเป็นร้อยละ 45.00 แล้วเสร็จ 11 รายการ คิดเป็นร้อยละ 55.00

- ผลการเบิกจ่าย ปีงบประมาณ พ.ศ. 2558 ได้รับจัดสรรงบประมาณ 336.3609 ล้านบาท เบิกจ่าย 274.9022 ล้านบาท คิดเป็นร้อยละ 81.73 ของงบประมาณที่ได้รับจัดสรร

5. งบกลาง กปร. ปี พ.ศ. 2558

- ผลการดำเนินงาน จำนวน 101 รายการ อยู่ระหว่างรอจัดสรร 4 รายการ อยู่ระหว่างกระบวนการจัดซื้อจัดจ้าง 14 รายการ คิดเป็นร้อยละ 13.86 และอยู่ระหว่างดำเนินการ 68 รายการ คิดเป็นร้อยละ 67.33 และดำเนินการแล้วเสร็จ 15 รายการ คิดเป็นร้อยละ 14.85

- ผลการเบิกจ่าย ปีงบประมาณ พ.ศ. 2558 ได้รับจัดสรร 1,882.5424 ล้านบาท เบิกจ่าย 735.2405 ล้านบาท คิดเป็นร้อยละ 39.06 ของงบประมาณที่ได้รับจัดสรร

ตารางที่ 1 สรุปผลการดำเนินงานและการใช้จ่ายงบประมาณของกรมชลประทาน ปีงบประมาณ พ.ศ. 2558

รายละเอียดงบประมาณ	ความก้าวหน้าของงาน					การเบิกจ่ายงบประมาณ			ร้อยละ
	จำนวนรายการ	อยู่ระหว่างเตรียมการ	อยู่ระหว่างจัดซื้อจัดจ้าง	อยู่ระหว่างดำเนินงาน	แล้วเสร็จ	จำนวนงบประมาณที่จัดสรร (ล้านบาท)	ผลเบิกจ่าย (ล้านบาท)		
1. งบประมาณโครงการบริหารจัดการทรัพยากรน้ำ	8,949		133	2,063	6,753	70,920.8971	44,521.0416	62.78	
1.1) งบประมาณปี 2557 (มาตรการเพิ่มประสิทธิภาพการใช้จ่ายงบประมาณ)	1,163			9	1,154	4,184.9172	3,758.1791	89.80	
1.2) งบประมาณรายจ่ายปี พ.ศ. 2558 (พ.ร.บ.)	6,972		5	1,401	5,571	43,054.7635	37,133.9075	86.25	
1.3) งบประมาณรายจ่ายปี พ.ศ. 2558 เพิ่มเติม (งบกลาง)	89		128	73	11	2,245.4270	886.0810	39.46	
1.4) งบประมาณรายจ่ายปี พ.ศ. 2558 เพิ่มเติม (เงินกู้)	725			580	17	21,435.7894	2,742.8740	12.80	
2. เงินกู้ยืมเพื่อปี พ.ศ. 2554-2557	568			338	230	8,823.4445	5,665.6515	64.21	
2.1 ปี พ.ศ. 2554	52			45	7	235.4045	76.1809	32.36	
2.2 ปี พ.ศ. 2555	73			55	18	587.1073	293.9059	50.05	
2.3 ปี พ.ศ. 2556	98			66	32	1,010.9981	518.0279	51.24	
2.4 ปี พ.ศ. 2557	345			172	173	6,989.9346	4,777.5368	68.35	
3. เงินหมุนเวียนเพื่อการชลประทาน ปี พ.ศ. 2558	1,427		233	5	1,189	661.6430	619.4462	93.62	
4. เงินกองทุนจัดรูปที่ดิน ปี พ.ศ. 2558	20			9	11	336.3609	274.9022	81.73	
5. งบกลาง กปร.	101	4	14	68	15	1,882.5424	735.2405	38.28	
รวมทั้งสิ้น	11,065	4	380	2,483	8,198	82,624.8879	51,816.2820	62.71	

1.สรุปโครงการปรับแผนการใช้จ่ายตามมาตรการเพิ่มประสิทธิภาพใช้จ่ายงบประมาณ ปี พ.ศ.2557 (ปรับแผนครั้งที่ 1-3)

การปรับแผน	งบประมาณ (ล้านบาท)	จัดสรร (ล้านบาท)	ผลการเบิกจ่าย			จำนวนรายการ	
			ด้านบาท	ร้อยละจัดสรร	รายการทั้งสิ้น	แล้วเสร็จ	ระหว่างดำเนินการ
รวมทั้งสิ้น	5,406.9070	4,163.2188	3,758.1791	90.27	1,163	1,154	9

ค่าตัวแล้วเสร็จ	ส.ค.	ก.ย.	ค.ค.	พ.ย.	ธ.ค.	ม.ค.	รวม
จำนวนรายการ	2	4	-	-	1	2	9
งบประมาณ (ล้านบาท)	115.42	196.86	-	-	69.98	279.11	661.38

ข้อมูลจากระบบติดตาม Online กองแผนงาน ณ วันที่ 15 กันยายน 2558

1.2.1 ผลการเบิกจ่ายงบประมาณกรมชลประทาน ปี 2558 GFMIS

(ข้อมูล ณ วันที่ 15 กันยายน 2558) เวลา 16.30 น.

งบประมาณ รายจ่ายประจำปี 2558 (พ.ร.บ.)	งบประมาณ (พ.ร.บ.)	งบหลังโอน เปลี่ยนแปลง	ผลการเบิกจ่ายสะสม		เป้าหมาย รัฐบาล ไตรมาสที่ 4 (ร้อยละ)	*ผลต่าง (ร้อยละ)
			จำนวนเงิน	ร้อยละ/ พ.ร.บ.		
รวม	43,054.7635	43,054.7635	37,133.9075	86.25	96.00	- 9.75
รายจ่ายประจำ	7,525.8099	7,772.6784	7,052.1339	90.73	98.00	- 7.27
รายจ่ายลงทุน	35,529.4536	35,282.0851	30,081.7735	85.26	87.00	- 1.74

1.3.2 สถิติการเบิกจ่ายงบประมาณภาพรวมของกรม

ผลประจําไตรมาสงบประมาณ พ.ศ. 2553-2558

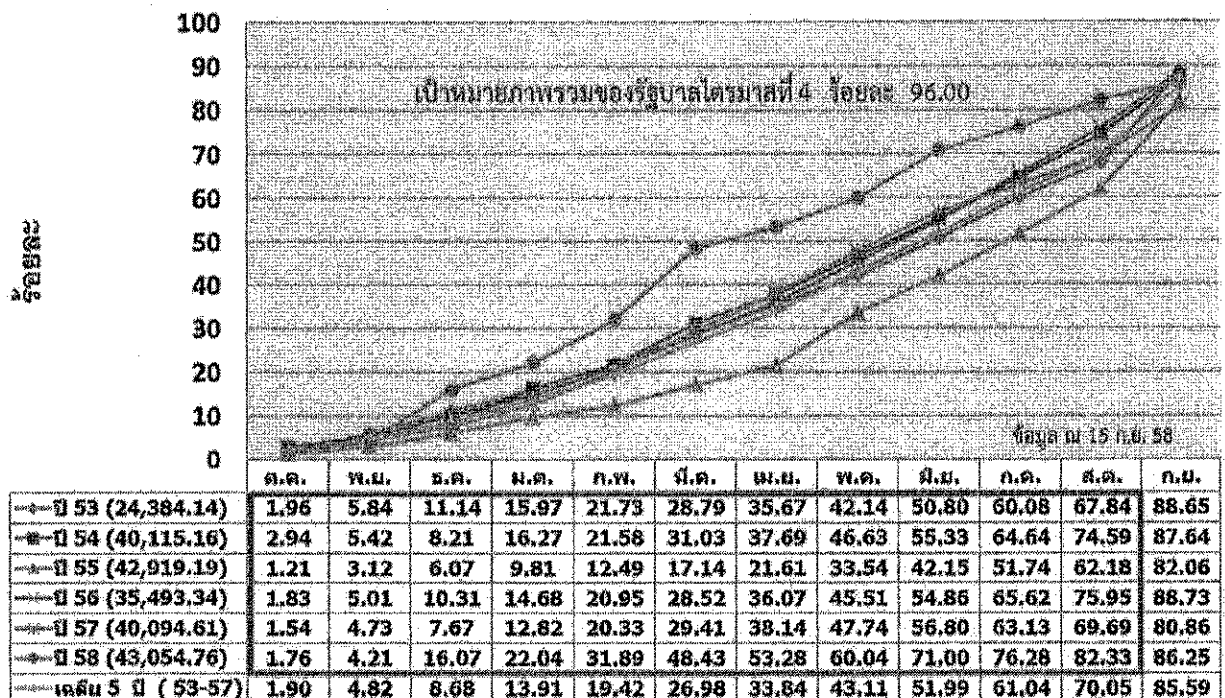

หมายเหตุ : เป้าหมายการเบิกจ่ายภาพรวมของรัฐบาล ไตรมาสที่ 1 = 32 % ไตรมาสที่ 2 = 55 % ไตรมาสที่ 3 = 76 % ไตรมาสที่ 4 = 96

1.2.3 สถิติการเบิกจ่ายงบรายจ่ายลงทุนของกรมชลประทาน

ปีงบประมาณ พ.ศ. 2553-2558

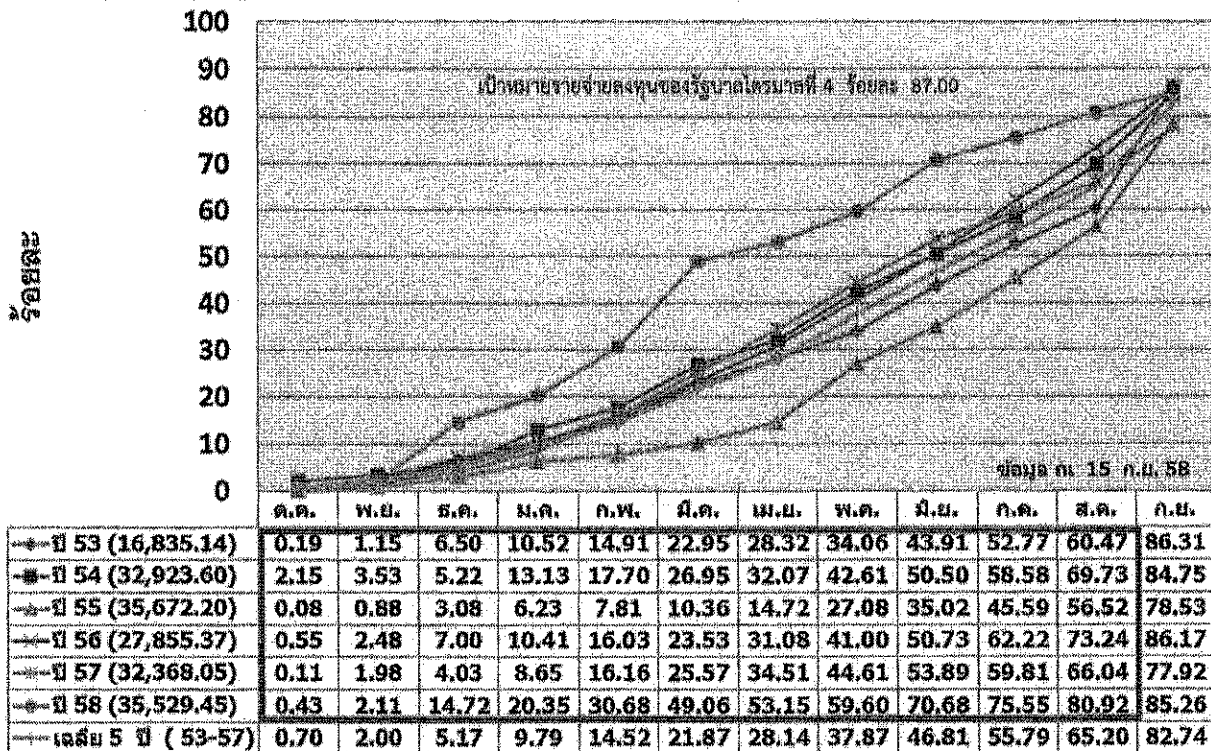

หมายเหตุ : เป้าหมายการเบิกจ่ายงบรายจ่ายลงทุนของรัฐบาล ไตรมาสที่ 1 = 19 % ไตรมาสที่ 2 = 55 % ไตรมาสที่ 3 = 74 % ไตรมาสที่ 4 = 87 %

1.2.4 ผลการเบิกจ่ายงบรายจ่ายลงทุน (พ.ร.บ. 58) ของ สชป. 1-17

(ข้อมูลจากระบบ ติดตาม online ณ วันที่ 15 กันยายน 2558 เวลา 16.30 น.)

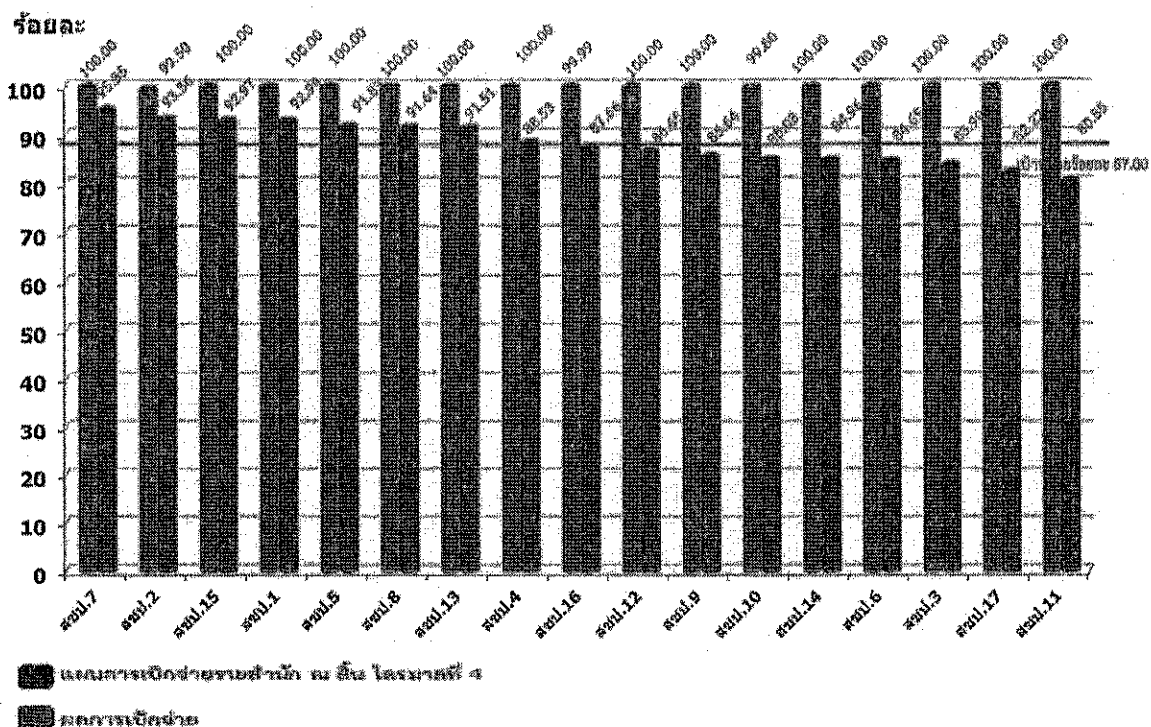

1.2.4 ผลการเบิกจ่ายงบรายจ่ายลงทุน (พ.ร.บ. 58) ของ ส่วนกลาง

(ข้อมูลจากระบบ ติดตาม online ณ วันที่ 15 กันยายน 2558 เวลา 16.30 น.)

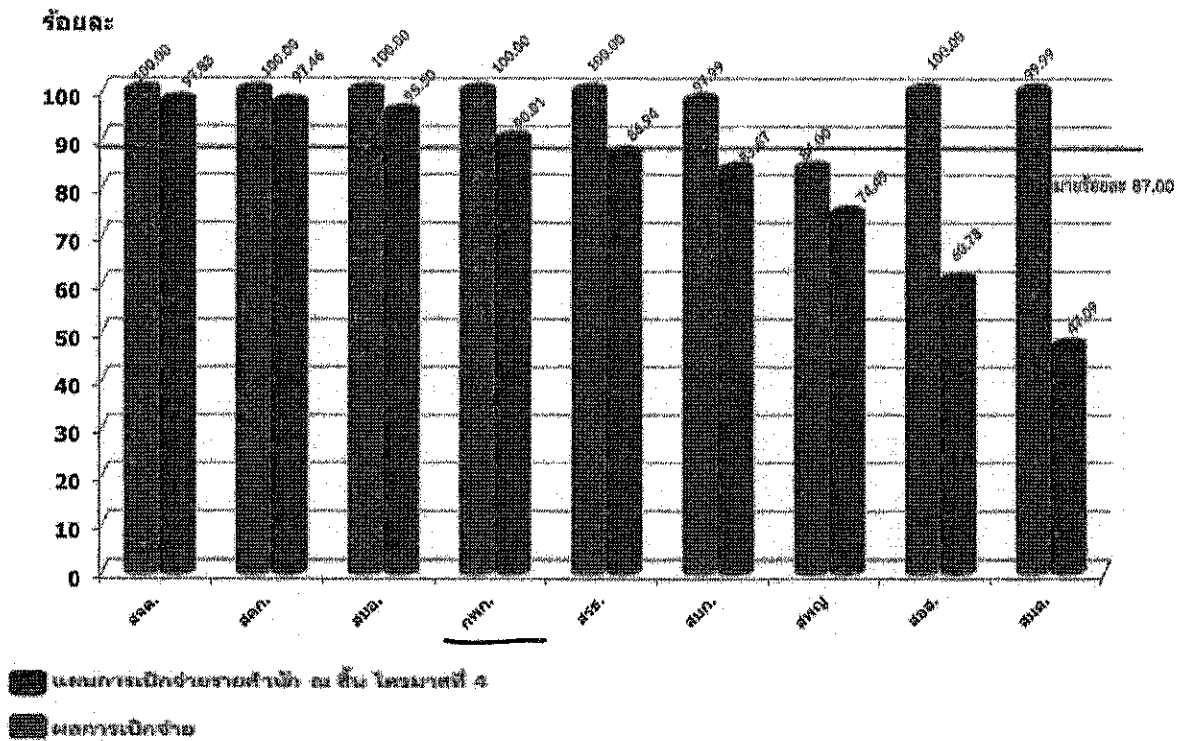

1.2.6 ผลการเบิกจ่ายงบรายจ่ายลงทุน ของกรมคู่เทียบ ปึงงบประมาณ พ.ศ. 2558

(กรมที่เป็นคู่เทียบ ซึ่งมีงบรายจ่ายลงทุนเกิน 10,000 ล้านบาท)

ร.ก.	หน่วยงาน	งบประมาณ (ล้านบาท)	ปีงบประมาณ พ.ศ. 2558											
			ร้อยละเบิกจ่าย											
			ก.ค. 57	พ.ย. 57	ก.ค. 57	ก.ค. 58	ก.พ. 58	ก.ค. 58	พ.ย. 58	พ.ค. 58	ก.ย. 58	ก.ค. 58	ก.ค. 58	
1	กรมทางหลวงชนบท	40,058.70	0.86	1.86	6.17	11.35	24.72	52.16	62.21	71.88	79.80	84.22	89.16	91.93
2	กรมชลประทาน	35,829.45	0.00	2.11	4.70	20.10	36.73	49.13	54.41	60.54	71.23	73.95	80.85	84.81
3	กรมทางหลวง	56,035.41	1.86	4.15	9.60	13.81	21.67	32.42	42.29	52.35	62.56	73.08	80.95	83.86
4	กรมโยธาธิการและผังเมือง	20,745.66	4.40	5.79	10.33	14.68	17.85	24.93	32.88	37.43	56.39	63.50	69.43	71.43

หมายเหตุ 1. ข้อมูลจากกรมบัญชีกลาง ณ วันที่ 11 กันยายน 2558 ร้อยละเบิกจ่ายเทียบกับงบประมาณตาม พ.ร.บ.

2. หน่วยงานที่มีงบรายจ่ายลงทุนเกิน 1,000 ล้านบาท 29 หน่วยงาน เบิกจ่ายเฉลี่ย 72.74 %

1.2.7 สรุปผลการเบิกจ่าย ข้อมูลจากระบบติดตาม online กองแผนงาน ณ วันที่ 15 กันยายน 2558

หน่วยงาน	ผลการเบิกจ่าย (บาท)					ผลการปฏิบัติงาน (จำนวนรายการ)						
	งบประมาณที่ได้รับจัดสรร	ผลเบิกจ่าย	ร้อยละ/จัดสรร	เป้าหมายไตรมาสที่ 4 (ร้อยละ)	ร้อยละผลต่างจากแผน	รวมรายการ	0-19 %	20-39 %	40-59 %	60-79 %	80-99 %	100 %
สขป.1	1,037,792,861	992,087,542	95.60	100.00	4.40	328	3	1	1	1	68	254
สขป.2	983,639,491	934,753,114	95.03	99.50	4.47	314	0	0	0	3	100	211
สขป.3	1,091,914,482	944,062,216	86.46	100.00	13.54	351	3	3	1	3	40	301
สขป.4	1,018,854,765	961,695,909	94.39	100.00	5.61	244	5	0	1	3	54	181
สขป.5	1,045,561,308	973,060,101	93.07	100.00	6.93	429	3	0	6	5	51	364
สขป.6	1,381,097,537	1,221,138,482	88.42	100.00	11.58	379	1	0	1	2	83	292
สขป.7	1,350,510,332	1,320,790,154	97.80	100.00	2.20	291	0	1	0	0	31	259
สขป.8	1,435,561,455	1,357,159,586	94.54	100.00	5.46	416	1	0	0	4	29	382
สขป.9	1,183,295,328	1,053,621,981	89.04	100.00	10.96	528	0	0	0	6	58	464
สขป.10	1,411,633,521	1,247,610,773	88.38	99.80	11.42	587	10	2	0	5	36	534
สขป.11	1,245,735,218	1,039,395,152	83.44	100.00	16.56	497	28	2	6	24	76	361
สขป.12	1,837,158,450	1,673,984,425	91.12	100.00	8.88	501	3	1	0	5	78	414
สขป.13	975,355,425	927,997,656	95.14	100.00	4.86	443	1	0	0	1	44	397
สขป.14	998,881,909	865,311,686	86.63	100.00	13.37	193	7	0	1	0	19	166
สขป.15	1,059,308,364	1,016,946,826	96.00	100.00	4.00	279	3	0	2	8	21	245
สขป.16	1,495,332,227	1,372,839,947	91.81	99.99	8.18	288	0	0	1	1	35	251
สขป.17	1,153,552,863	972,226,725	84.28	100.00	15.72	228	0	1	3	2	26	196
สบก.	54,824,250	45,869,483	83.67	97.99	14.32	8	1	1	2	2	2	0
สบอ.	163,615,423	156,287,863	95.50	100.00	4.50	110	32	4	1	1	48	24
กพท.	5,498,280,449	4,948,728,077	90.01	100.00	9.99	104	6	3	4	5	44	42
สพญ.	4,030,108,115	3,002,015,016	74.49	84.00	9.51	150	30	7	13	10	53	37
สวท.	372,181,704	323,582,645	86.94	100.00	13.06	13	0	0	0	1	4	8
สอส.	41,336,870	25,123,618	60.78	100.00	39.22	49	0	12	24	5	7	1
สมค.	1,230,641,987	581,430,608	47.09	99.99	52.90	4	4	0	0	0	0	0
สคก.	150,356,000	146,536,905	97.46	100.00	2.54	128	0	1	5	11	20	91
สจค.	664,818,828	650,425,403	97.83	100.00	2.17	110	0	0	0	2	12	96
สวท.	8,700,000	5,188,323	59.64	-	-	-	-	-	-	-	-	-
สนก.	2,351,900	-	-	-	-	-	-	-	-	-	-	-
สทส.	12,850,000	-	-	-	-	-	-	-	-	-	-	-
รวม	32,915,349,162	28,759,840,216	87.38	99.28	11.90	6,972	141	39	72	110	1,039	5,571

หมายเหตุ : หน่วยงานในวงเล็บสีแดง เป็นเป้าหมายที่สำคัญจริง

1.3 สรุปรายการแผนงาน/โครงการบริหารจัดการทรัพยากรน้ำ ระยะเร่งด่วน ประจำปีงบประมาณ พ.ศ. 2558 (เพิ่มเติม) งบกลาง

กรมชลประทาน ได้รับงบประมาณรายจ่าย งบกลาง รายการเงินสำรองจ่ายเพื่อกรณีฉุกเฉินหรือจำเป็น ประจำปีงบประมาณ พ.ศ. 2558 ตามแผนงาน/โครงการบริหารจัดการทรัพยากรน้ำ ประจำปีงบประมาณ พ.ศ. 2558 (เพิ่มเติม) งบกลาง ครอบคลุม 89 รายการ ได้รับจัดสรร จำนวน 2,245.4270 ล้านบาท เบิกจ่าย จำนวน 886.0810 ล้านบาท คิดเป็นร้อยละ 39.46 ของงบประมาณที่ได้รับจัดสรร

หน่วย : ล้านบาท

ที่	สรุป	งบประมาณ	จำนวนรายการ	ได้รับจัดสรร	เบิกจ่าย		ความก้าวหน้า					หมายเหตุ		
					(ล้านบาท)	(ร้อยละ)	0%	1-19%	20-39%	40-59%	60-79%		80-99%	100%
รวมทั้งสิ้น		2,284,3688	89	2,245.4270	886.0810	39.46	5	7	10	4	10	42	11	
1	สขป.1	85.0000	2	78.8700	32.3069	40.96		1					1	
2	สขป.2	33.8900	3	33.8817	21.7029	64.05							2	1
3	สขป.4	119.3430	2	119.3430	10.0706	8.44		1						1
4	สขป.5	121.6990	11	121.6990	78.1764	64.24				2	5	4		
5	สขป.6	329.4074	32	320.4348	124.7936	38.95		1	3	4	1	2	20	1
6	สขป.7	89.6959	4	88.5963	73.8453	83.35							2	2
7	สขป.8	203.8013	11	182.9820	115.2952	63.01		1		3	1	2	3	1
8	สขป.9	483.9164	3	483.9164	21.1562	4.37		1				1		1
9	สขป.10	38.0000	1	38.0000	24.3621	64.11								
10	สขป.11	43.0000	2	41.2440	40.2133	97.50							1	1
11	สขป.12	64.6393	3	64.6393	46.8043	72.41							2	1
12	สขป.13	17.4896	1	17.4896		0.00		1						
13	สขป.14	23.6468	2	23.6468	23.0514	97.48							1	1
14	สขป.15	36.0000	1	35.8440	4.1371	11.54			1					
15	สขป.17	105.2557	3	105.2557	38.2529	36.34		1					2	
16	กทก.	373.0340	5	373.0340	147.2780	0.00		1		2			2	
17	สทญ.	106.7800	2	106.7800	74.8648	70.11							1	
18	สจต.	9.7704	1	9.7704	9.7699	99.99								1

มีการดำเนินการแก้ไขแบบก่อสร้าง

รายงานสรุปโครงการบริหารจัดการทรัพยากรน้ำ ประจำปีงบประมาณ 2558 (เพิ่มเติม) กรมชลประทาน

สพ.บ.	จำนวนโครงการ	งบประมาณ	จัดสรร		กระบวนการจัดซื้อจัดจ้าง จำนวน 128 รายการ										รวมก่อนยื่นกู้เงิน		รวมเบิกจ่าย		เงินสำรอง
			(ล้านบาท)	(ล้านบาท)	ร่าง TOR	อนุมัติจัดจ้าง	ประกาศ TOR	ประกาศจัดจ้าง	เปิดซอง	อนุมัติราคา	ลงนามสัญญา	เริ่มก่อสร้าง	รายการ	(ล้านบาท)	รายการ	(ล้านบาท)	(ล้านบาท)	รายการ	
รวมทั้งหมด	725	23,856,3841	21,455,7884	699	96	7	1	5	5	26	25	555	580	6,766,4885	580	2,702,8760	32.80	17	
สป.1	16	268,7670	267,6460	16								15	15	34,2656	15	89,1065	33.29	1	
สป.2	8	117,5000	103,4785	8								8	8	17,6108	8	40,1410	38.79		
สป.3	33	687,1930	620,7162	33								33	33	258,7812	33	115,9075	18.67		
สป.4	28	1,044,3080	976,9739	23		1	1	1	1	1	1	18	19	258,4801	19	69,8706	6.74		
สป.5	61	1,733,2660	1,433,7234	52								33	35	322,4037	35	134,2693	9.37	1	
สป.6	57	1,476,3320	1,336,7650	56	2	1	1	1	1	2	4	48	52	523,2907	52	186,0094	13.91		
สป.7	83	1,748,9070	1,653,4490	81	3					5	7	59	66	471,7866	66	298,5193	18.05	10	
สป.8	137	4,064,7250	3,918,6088	137	1	4				4	5	124	129	1,930,4584	129	540,4469	13.79		
สป.9	27	453,6715	429,8992	27								27	27	65,2945	27	131,0964	30.48		
สป.10	16	401,9220	376,9264	16				1				13	13	224,8956	13	95,7816	25.41	2	
สป.11	4	280,0610	278,9684	4								4	4	7,0489	4	40,7692	14.61		
สป.12	12	624,4580	622,0564	12								11	11	246,2913	11	112,5611	18.09	1	
สป.13	15	426,7000	423,5737	15							1	14	15	44,5398	15	124,6525	29.43		
สป.14	20	314,6400	314,4379	20		1						19	19	69,5965	19	117,2337	37.28		
สป.15	38	1,088,6640	1,022,7190	38								34	37	662,9628	37	131,6699	12.87		
สป.16	34	836,7020	823,5972	34							3	34	34	599,7523	34	154,4263	18.75		
สป.17	26	461,4550	459,7291	26								24	24	236,3092	24	139,1392	30.27	2	
สก.ก.	27	1,492,2540	483,0476	14	27							21	21	92,7827	21	118,8468	47.85		
สก.ด.	21	255,0762	248,3960	21															
สก.ก.	16	571,0600	570,8395	16				1	2	13									
สก.บ.	31	1,571,0700	1,416,4892	30	31														
กท.ก.	16	3,378,4841	3,105,7283	16		1					2	13	15	597,9379	15	69,1044	2.23		
สก.ข.	4	609,2983	600,0057	4						1		3	3	142,0203	3	37,3826	6.23		

ข้อมูล ณ วันที่ 15 กันยายน 2558